

# DIGITUS Fachboden für Netzwerk- und Serverschränke

**DN-19 TRAY1-1000-ECB**  
**EAN 4016032262480**

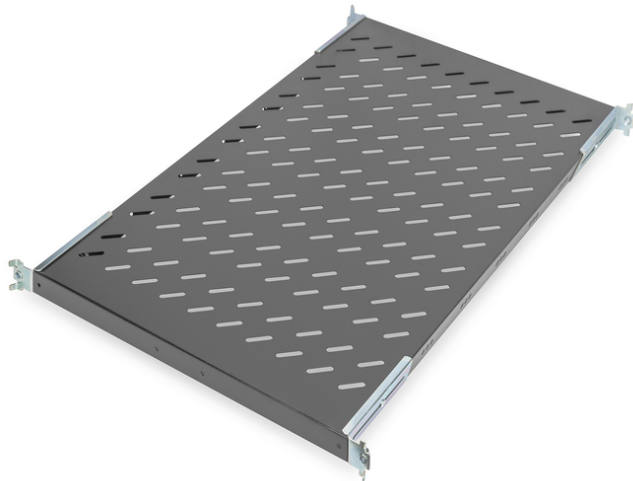

**1HE Fachboden festeinb. f. Schr. ab 1000 mm Tiefe 44x486x770 mm, bis 50 kg, schwarz (RAL 9005)**

1HE Fachboden festeinb. f. Schr. ab 1000 mm Tiefe, 44x486x770 mm, bis 50 kg, schwarz (RAL 9005)

- Befestigung an den vier Winkelprofilen
- Festeinbau
- Stabiles, perforiertes Lochblech
- Bis max. 50 kg belastbar
- Benötigt 1HE
- Komplett mit Befestigungsmaterial

- 4-Punkt Befestigung (vordere- und hintere 19"-Profilschienen)
- Farbe: schwarz, RAL 9005
- Zoll Formfaktor (IEC 60297): 482,6 mm (19")
- HE: 1
- Traglast: 50 kg
- Geeignete Schranktiefe: ≥ 1000 mm
- Einbau Typ: Festeinbau

**Lieferumfang**

- Installations-Set (Schrauben, Käfigmuttern, Unterlegscheiben)

Logistische Daten						
	Anzahl (Stück)	Gewicht (kg)	Tiefe (cm)	Breite (cm)	Höhe (cm)	cm <sup>3</sup>
Karton-VPE	7	25,20	30,00	50,00	77,00	115.500,00
Innen-VPE	1	3,60	79,50	50,00	5,50	21.862,50
Einzel-VPE	1	3,60	79,50	50,00	5,50	21.862,50
Netto einzeln ohne VP	1	3,60	77,00	48,60	4,40	10.575,00

**Weitere Anwendungsbilder:**

